

한국공동주택교육진흥원

# 학습자모드 매뉴얼

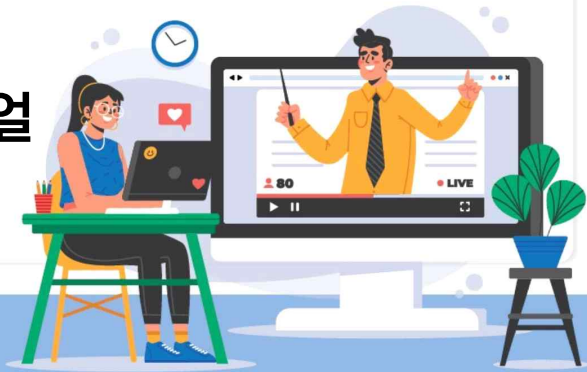



**사이트 접속 주소 : kahe.kr**

### [교육 전 수강 안내 및 수수료]

1. 아이디/비밀번호로 로그인합니다.(사업주환급 경우 개강 전 문자로 받은 수강생은 별도의 회원가입 X)
2. 교육기간은 연장이 불가능하며 정해진 기간내 수강을 원칙으로 합니다,
3. 대리, 허위, 수강방지 및 개인정보보호를 위해 자동방지(OTP) 인증 후 학습이 가능합니다.
4. 매 8차시마다 OTP 인증 후 수강 가능합니다.(1차시, 9차시, 17차시)
5. 본인인증은 각 과정별로 진행되며 최초 학습시 본인인증이 진행됩니다.
6. 강의는 하루 최대 8시간까지 수강 가능합니다.
7. 진도율 80% 이상 시 최종평가 응시가 가능합니다.
8. 주어진 모든 평가는 총점 60점 이상 시 수수료가 가능합니다.(총점은 과정마다 상이)
9. 평가 응시는 PC에서만 가능하며 30분 이내 제출하여야 합니다.
10. 산업인력공단에서 훈련생들을 대상으로 교육 실시 여부 ⑨을 확인하는 문자를 자동으로 발송하고 있습니다.



# ▶ 수강 진행 프로세스

① 아래는 온라인 교육 과정에 대한 기준 프로세스 평가가 미포함된 과정도 있습니다.

1

2

3

4

5

교육 수강



진행 단계 평가



설문



최종 평가



종강 및 수료

- 최초1회 본인인증
- OTP 인증(8차시마다)

- OTP인증(평가전)

- OTP인증(평가전)

비교	본인인증	OTP인증
차이점	문자로 발송된 인증번호를 화면에 입력합니다	화면에 보이는 인증번호를 화면에 입력합니다
진행시점	1과정당 최초1회만 진행됩니다	1과정당 8차시마다 진행됩니다(1차시, 9차시...) 평가전 진행됩니다



# 교육원 접속 및 로그인

1

2 로그인

3



한국공동주택교육진흥원 접속 주소  
Kahe.kr

1

인터넷을컨후주소창에  
'kahe.kr'을 입력하고

(엔터키)를누릅니다

2

홈페이지에접속한뒤상단에있는  
[로그인]버튼을클릭합니다

3

아이디와비밀번호를  
입력하고 **로그인**버튼또는 키를  
눌러줍니다



# 비밀번호 변경

1

kahe.kr 내용 :

직접 회원가입을 하지 않은 경우

비밀번호를 변경하셔야 합니다.

확인



## 비밀번호 찾기

회원의 아이디 또는 비밀번호를 잊으셨나요?  
간단한 설명 확인 절차를 통해 쉽게 찾으실 수 있습니다.

2

아이디찾기

비밀번호찾기

회원정보로 찾기

\*아이디

\*이름

\*생년월일

3

취소

확인



한국공동주택교육진흥원 접속 주소  
Kahe.kr

1

로그인버튼을누르고난 후에비밀번호를  
변경하라는알림이뜨면확인을눌러줍니다

2

문자로 받은 현재비밀번호를 다시 입력한  
뒤에 새 비밀번호를입력하고 확인란에도  
다시한번입력해줍니다

[ 영어, 숫자, 특수문자 중 2개 이상  
의  
조합으로 6자 이상으로 설정 ]



**과격증정**

01 주택관리사 과정  
02 산업안전기사 과정  
03 자격증 취득 도전

주택관리사 · 산업안전기사 **과격증 과정** OPEN  
미루지 마세요! 과격증은 지금이 타이밍!  
2026 대비 **과격증 준비**, 지금 시작하세요 **수강하기**

1

공지사항 MORE >

<b>실버질검 안내(완료)</b>	2026-04-16
<b>2026년 제29회 주택관리사(보) 시험 일정 안내</b>	2026-02-03
<b>[관리 지식 in] 과격증 대응 노하우 특강</b>	2025-07-10
<b>주택관리사, 산업기사번호 발급 조치방법 안내</b>	2026-03-06

**학습메뉴얼**  
학습 메뉴얼은  
홍물자민 공부를  
시작하세요!

**원격지원**  
원격지원으로  
복되고 영장면  
도움을 받으세요!

**이력서 우체통**  
재용의 문을 여는  
열쇠!

**무분함**  
특별한 할인,  
구분으로  
누리세요!

2

**공지사항**

전체 | 중요공지 | 일반공지 | 이벤트·세션 | 추가설정

시정공지 | 업무일정 | 한문원 뉴스

제목 | 검색

- 실버질검 안내(완료)**  
조회수 : 241 | 작성일 : 2026-04-16
- 2026년 제29회 주택관리사(보) 시험 일정 안내**  
조회수 : 301 | 작성일 : 2026-02-03
- [관리 지식 in] 과격증 대응 노하우 특강**  
조회수 : 600 | 작성일 : 2025-07-10



한국공동주택교육진흥원 접속 주소  
Kahe.kr

1

교육원홈페이지하단에공지사항MORE  
버튼을눌러주세요.

2

학습자는교육에대한중요공지사항을  
확인할수있습니다.

공공주택관리전문교육기관  
한국공동주택교육진흥원  
Korea Apartment Housing Education

학습매뉴얼 | 이력서 우체통 | 원격지원

로그아웃 내정보

교육원 소개 | 교육 안내 | 수강신청 | 산업안전보건교육 | **내강의실** | 학습지원센터 | 학습유의사항

**내강의실**  
한국공동주택교육진흥원에 오신 여러분들을 환영합니다.

내강의실 | 학습중인 수업

## 내강의실

학습중인수업 | 학습종료된수업 | 수강신청내역 | 분반인원내역 | 수료증 및 증명서발급

구분 전체

기간별 조회 | 전체 | 이전달 | 5월 | 4월 | 3월 | 2월 | 1월 | 2026-06-01 | - | 2026-06-30

\* 학습사적일몰 기준으로 검색됩니다.  
\* 날짜검색은 첫번째 날짜 기준으로 최대 3개월까지 자동 검색이 됩니다. 예) 2022-06-01 ~ 2022-11-01

전체 | 일반 | 국민내일배움카드 | 사업주훈련 | 우원교육 | 패키지

No.	학습	구분	강의명	교육기간	진도율	장학단체평가	시험	과제	종전	수료여부
1	학습하기	보통과정	[2026년] 2026 하반기 주택관리사 - 주택관리 관계법규 (문제풀이)	2026-06-05 ~ 2026-06-30 (총 23강 1460)	0.00%	-	-	-	0.00 / 100	미수료

❗ 한국공동주택교육진흥원 접속 주소  
Kahe.kr

1 홈페이지상단에[내강의실]을클릭합니다

2 [내강의실] 화면에서 [학습중인수업],  
[학습종료된 수업], [수강신청내역]  
등을 확인 할 수 있습니다.



1

## 내강의실

학습종인수업
학습종리원수업
수강신청내역
본인인증내역
수료증 및 증명서류

구분	전체										
기간별 조회	전체	아전달	5월	4월	3월	2월	1월	2025-06-01	~	2025-06-30	

\* 학습사정일 기준으로 검색합니다.  
\* 날짜관련은 첫번째 날짜 기준으로 최대 3개월까지 자동 검색이 가능합니다. (예) 2022-09-01 ~ 2022-11-01

조회

전체	일반	국민내달배우카드	사임주공전	무연교육	재기차						
----	----	----------	-------	------	-----	--	--	--	--	--	--

No.	학습	구분	강의명	교육기간	진도율	잔편단계평가	시험	과제	총점	수료여부
1	핵심어	2025년 2025 국민내달배우카드 - 주택관리 관계업무 (문제풀이)	2025-06-05 ~ 2025-06-30	0.00%	-	-	-	0.00 / 100	미수료	
2	핵심어	2025년도 250기 HCS가맹점 고객상담 CS교육	2025-05-15 ~ 2025-06-12	0.00%	-	미제출	미제출	0.00 / 100	미수료	

3

kahe.kr 내용 :

수업 최초1회는 본인인증을 하셔야 합니다.

확인

본인인증

수강생들은 최초 수업시도는 1일 1회 본인인증을 하고 있습니다.  
고객님의 본인인증은 본인명의 없이 세 3자에게 제공되지 않으며,  
계정정보 취급방침에 따라 외부 유출이 없도록 안전하게 보호 되고 있습니다.  
고객님께서 입력하신 정보를 안전하게 관리하기 위해 최선을 다하겠습니다.

휴대폰 인증

아이핀(PIN) 인증

휴대폰 인증 시 본인명이나 주민번호 등 본인정보를 적절히 입력할 수 있습니다.  
휴대폰 인증 관련 문의는 고객센터를 통해 도움을 받으실 수 있습니다.



한국공동주택교육진흥원 접속 주소  
Kahe.kr

1

학습현황버튼으로현재나의학습현황을  
확인할수있습니다(학습중/학습완료/  
채점대기)

2

과목명우측에서교육기간,진도율,진  
행단계평가, 시험,과제, 총점현황을  
확인할수있습니다

3

학습하기 를눌렀을때, 최초수강일  
경우본인인증을진행해주셔야합니다

학습용안수업

학습종료환수업

수강신청내역

본인인증내역

수료증 및 증명서유

부정수업 무 관례종 [2524955234]

※ 부정수업은 031-212-3997 또는 1번키로 신고해달아주세요.

1

강의명	교육기간	종전도율	진행/개명가	시점	과제	총점
2025년도 4회(24577) AI융합 특강(가사 실무(가사))	2025-04-29 - 2025-06-30	556%	미제출	미제출	미제출	0.00/100

수료기준			
시험시간	출제율	출제일	과제
300분	80%이상	05/15(17:45)~10/15(17:45)	05/15(17:45)~10/15(17:45)
시험장 지정시간: 900시간			

시험결과보기

학습자료 다운로드

검정서 발급

\* 진도율의 차이는 진도제기(24시간)까지, 과제(과제)는 과제수치(24시간)로 반영되며, 수료기준(과제)은 과제수치(과제)로 반영됩니다.

2

수료는 전체 소정훈련시간을 80% 완료해야 인정됩니다. 부족한 시간이 있으면 수강을 계속 진행해 주세요.

현재소정훈련시간  
**554분 / 22분 (4%, 미인정)**

차시	AI 기초	100.00%
1차시	교육이수 시간: 04-28 13:34 ~ 06-05 10:32 교육시간: 17분 55초 소정훈련시간: 29분 / <b>17분 55초 (62%, 인정)</b>	<div style="border: 1px solid gray; padding: 2px 10px;">학습하기</div>
2차시	교육이수 시간: 06-08 14:54 ~ 06-08 14:59 교육시간: 4분 29초 소정훈련시간: 39분 / <b>4분 29초 (11%, 미인정)</b> ※ 본주최 LLM과 관련된 AI는 무관과 학습과 업무에 대한 도움을 줄 수 있으며, 행사와 관련된 정보와 수강생 편의 정보는?	<div style="border: 1px solid gray; padding: 2px 10px;">학습하기</div> <div style="border: 1px solid gray; padding: 2px 10px; margin-top: 5px;">토론하기</div>



한국공동주택교육진흥원 접속 주소  
Kahe.kr

1

본인 인증 완료 후 과정의 수료기준을 확인할 수 있고 시험응시와 과제 제출을 진행할 수 있습니다

2

스크롤을 하단으로 내려보면 강의 과정의 차시별로 진행상황을 더욱 상세히 확인할 수 있습니다

3

원하는 차시 수업의 **학습하기**를 눌러줍니다

4

**토론하기**는 동일과정차수를 수강하는 훈련생간 의견교환 및 강사 피드백을 받을 수 있는 게시판입니다.

## 한국산업인력공단 mOTP 인증 시스템

최종평가 부정호연 예방을 위한 절차입니다.

1

1. 스마트폰에 산업인력공단 mOTP 앱을 설치후 실행합니다.
2. mOTP앱 화면에 나오는 "6자리" 번호를 하단의 mOTP번호 에 입력합니다.
3. mOTP앱에 등록된 개인정보는 아래의 개인정보와 일치해야 합니다.

홍길동

010-1234-5678

4. 해외근로자는 스마트폰의 시간을 한국시간으로 변경 후 진행합니다.
5. mOTP 비밀번호 5회 실패시 휴대폰 본인인증 으로 초기화합니다.
6. mOTP장애발생시 휴대폰 또는 아이핀인증을 사용하시면 됩니다.

※ 도움이 필요하시면 031-212-3997에 전화연락 또는 원격상담을 클릭해주세요.

2

인증하기

휴대폰인증

아이핀인증



한국공통주택교육진흥원 접속 주소  
Kahe.kr

1

산업인력공단 mOTP 앱을 설치후  
실행합니다.(설치방법 홈페이지  
자주하는 질문 > mOTP/본인인증 참고)

2

화면에뜨는OTP비밀번호6자리를  
확인하고 입력허용시간안에 입력후  
**인증하기** 를 눌러줍니다

입력허용시간초과시번호자동갱신

학습 목차

2025년 4123457기 [학습목차](#)

2차시

시활용 주력관리사 실무(복사) 1

학습시간 : 00시간 00분 30초    진도율 : 20.00%

▶ 전체 교육시간 : 390분 / 02분 50초 99%, 불연인

1차시	시 기본	✓
2차시	LLM과 생성형 AI 이해하기	✓
3차시	생성형 AI 도구 살펴보기	✓
4차시	시 창작법	✓
5차시	효과적인 프롬프트 작성법	✓
6차시	일반수업을 위한 시활용 (번안문, 공지문 작성하기)	✓
7차시	시든 활용현 문서 작성법 (아메팅, 종례서)	✓

학습목차  
학습Q&A  
학습자료  
수업노트  
학습중료

! 한국공동주택교육진흥원 접속 주소  
Kahe.kr

1 학습창내학습지원도구  
(학습Q&A 학습자료,수업노트)활용  
가능합니다.

수료는 전체 소정훈련시간을 80% 완료해야 인정됩니다. 부족한 시간이 있으면 수강을 계속 진행해 주세요.

전체소정훈련시간  
554분 / 22분 (4%, 미인정)

1차시	<b>AI 기초</b> 교육이수 시간 : 06-28 13:34 ~ 06-05 10:32 교육시간 : 17분 55초 소정훈련시간 : 29분 / 17분 55초 (62%, 안됨)	100.00%	학습하기
2차시	<b>LLM과 생성형 AI 이해하기</b> 교육이수 시간 : 06-08 14:54 ~ 06-08 14:59 교육시간 : 4분 29초 소정훈련시간 : 39분 / 4분 29초 (11%, 불인정) 토론주제: LLM과 생성형 AI는 우리가 학습과 업무에 어떤 도움을 줄 수 있으며, 동시에 어떤 문제를 야기하며 주의할 점이 있는가?	20.00%	학습하기 토론하기

토론하기 <2차시: LLM과 생성형 AI 이해하기>

학습토론방			
토론주제	LLM과 생성형 AI는 우리의 학습과 업무에 어떤 도움을 줄 수 있으며, 동시에 어떤 문제 야기하며 주의할 점이 있는가?	일련	2024-06-08 ~ 2024-06-15
목적	방법	가차 사항	참가 인원
LLM과 생성형 AI의 기본 개념을 이해하고, 교육·업무·일상에서의 활용 가능성에 관하여 대해 토론한다.	강의 내용을 바탕으로 개인 의견을 정리해보고, 발표형식의 질문과 답변을 중심으로 토론한다. 참여 시기를 잘라 서로의 의견을 듣고, 발표 순서는 토론 순서에 대해 논의한다.	토론 시 생성형 AI의 편향성(악의)과 정보의 정확성, 저작권, 개인정보 보호, 윤리적 사용 문제도 함께 고려한다.	2명

- 1
- 2

okey999

등록

최도 생성형 AI가 학습과 업무에 어떤 도움을 줄 수 있다고 생각합니까. 특히 우리는 내일을 배우게 될지 모르니, AI가 없다면 어떤 수업을 듣는 게 좋을지 100자 정도

2024-06-08 15:02:28

sm2

저는 LLM과 생성형 AI가 업무에 큰 도움을 줄 수 있다고 생각합니다. 예를 들어 업무 과정을 쉽게 설명해 주거나, 길 찾기, 조깅을 추천하고, 여러 가지를 정리하는 데 유용

2024-06-08 15:03:12

okey999

명칭 입력 · 수정 · 삭제

! 한국공동주택교육진흥원 접속 주소  
Kahe.kr

- 1 훈련생은 해당 차시의 토론방에 토론내용을 등록할수 있습니다.
- 2 훈련생이 토론방에 등록한글을피드백한 감사의글을 볼수 있습니다.



# 시험 응시(진행단계평가)

1

8차시	회의 생산성 향상을 위한 시뮬레이션 (회의준비 및 회의록 작성) 교육이수 시간: ~ 교육시간: ~ 소정총연시간: ~30분 /0명 0.0%, 불인정	0.00%	학습하기
평가	진행단계평가 시험이수: ~ 총시험이수: ~	0.00%	평가응시
9차시	시뮬레이션 자료를 활용하기 교육이수 시간: ~ 교육시간: ~ 소정총연시간: ~30분 /0명 0.0%, 불인정	0.00%	학습하기

2

## 진행단계평가 응시 유의사항

- 시험문제는 객관식 5문제가 출제됩니다.
- 시험응시 제한시간은 없으나 진행단계 평가를 완료하여야 다음차시의 강의를 수강하실 수 있습니다.
- 응시 후 제출을 클릭하면 시험이 제출됩니다.
- 문제은행을 구축하여 랜덤방식으로 선택되어 문제가 제공되기 때문에 동일한 시험문제를 피소회 합니다.
- 수료기준 : 전도를 80% 이상 (1일 4강으로 제한), 시험(80%), 진행단계평가(20%) 를 합산하여 100점 만점으로 환산, 100점 중 60점 이상 취득하여야 합니다.
- 시험은 1회만 응시가능하고 시험 재응시는 규정에 따라 불가능합니다.

※ 시험 응시중에 컴퓨터가 꺼지거나 시험장에 문제가 생길경우 바로 재부팅하여 시험응시 부탁드립니다.

이 내용을 확인하셨습니까?

시험응시



한국공동주택교육진흥원 접속 주소  
Kahe.kr

1

평가응시 버튼을클릭합니다

2

진행단계평가응시유의사항을확인한뒤  
위 내용을확인하셨습니까?에체크후,

시험응시를눌러줍니다

**진행단계평가[시험용시]**

상영	0
접수P	12
시험시작시간	2
시험종료시간	

문제 1.

www.kahe.kr 내용:  
시험을 제출 하시겠습니까?:  
제출된 답안은 수정제출이 불가능합니다. **2**

**확인** 취소

인공지능(AI)의 시작과 관련된 역사적 인물로 가장 적절한 사람은?  
 1. 알 케미즈  
 2. 스티브 잡스  
 3. 앨런 튜링  
 4. 마크 주커버그

**1** **제출하기**

※ 1문제 중 1번 문제를 풀고 계십니다.

**3**

평가 진행단계평가 48

제출(답기완료) 평가용시



한국공동주택교육진흥원 접속 주소  
Kahe.kr



문제를제한시간내에다풀고마지막에  
**제출하기** 버튼을눌러줍니다



제출하기를누르면제출된답안은수정이  
불가능하다는알림이뜨습니다. 최종제출  
전다시한번검토를해줍니다



제출후[평가완료]라는문구가뜨는지  
확인합니다



# 설문(최종평가 전)

1

**설문조사**

성명	교직원
직명명	서울원주대학교교사님

[교과내용] 교육 관련 내용이 직무 수행에 도움이 된다고 생각하십니까?

1. 매우 그렇다  
 2. 그렇다  
 3. 보통이다  
 4. 그렇지 않다  
 5. 매우 그렇지 않다

[교과내용] 교육에서 제공된 학습자료(영상, 학습자료 등)의 질과 이해도는 어떠했습니다?

1. 매우 만족  
 2. 만족  
 3. 보통이다  
 4. 불만족

[과제] 다른 사람에게 본 과목을 추천 할 의향이 있으십니까?

1. 매우 그렇다  
 2. 그렇다  
 3. 보통이다  
 4. 그렇지 않다  
 5. 매우 그렇지 않다

[과제] 교육 과정 관련(교육 과정, 교육 방법, 학습지원도구에 대해 추가 의견이나 강의 사항이 있다면 자유롭게 작성해주세요.)

여기에 내용을 입력하세요.

**2**

제출하기



한국공동주택교육진흥원 접속 주소  
Kahe.kr

1

최종평가 전 설문조사가 진행됩니다.

2

설문조사 각 항목을 체크 후 제출  
하기를 눌러주세요.

1

<b>평가</b>	<b>최종평가응시</b>	<b>이름</b>	<b>최종평가</b>
	시험시간: ~ 종료시간:		

2

**한국산업입력공단 mOTP 인증 시스템**  
최종평가부원인증 제원을 위한 시간입니다.

1. 스크린상에 상단(좌측)에 mOTP 인증 실시부 실행합니다.
2. mOTP앱 화면에 나오는 "번호"란에 인증용 확인용 mOTP번호를 입력합니다.
3. mOTP앱에 등록된 개인인증번호는 아래의 개인인증번호 일치해야 합니다.

공대번호	0105797572
------	------------

4. 확인코드는 스크린에서 시간을 한국시간으로 변경 후 진행합니다.
5. mOTP인증번호 또는 실제 인증번호를 본인인증으로 조작합니다.
6. mOTP앱에 등록된 휴대폰번호는 **아이핀인증용 사용자번호**만 입력합니다.

\* 도음이 필요하시면 031-212-3997에 전화문의 또는 홈페이지를 클릭해주세요.

4

**최종평가 [시험응시]**

<b>성명</b>	김민
<b>학번</b>	10024050204
<b>시험시간</b>	2020-08-08 10:00:00
<b>시험장시간</b>	
<b>날짜/시간</b>	현재는 시간:분:초로 표시합니다.

본인: **Andica (Andica)는 01071480000 47567**

1. 0.0001 입력용 키보드 사용하실 시간입니다.  
 2. 0.0001 입력용 키보드 사용.  
 3. 0.0001 입력용 키보드.  
 4. 0.0001 입력용 키보드.

총 0.0001 입력용 키보드 2개입니다.

3

### 최종평가 응시 유의사항

- 시험문제는 객관식 1문제 4문제입니다.
- 시험응시 제한시간은 60분으로 한정되어 있습니다.
- 응시 후 제출할 때까지는 시험이 제출됩니다.
- 제한 시간 이후에는 최종 제출사항을 눌러 꼭 시험 종료처사에 합니다.
- 시험응시 버튼은 누른 순간부터 제한시간이 흘러갑니다. (종료에 나가는 시간은 계속 흐름니다.)
- 문제은행을 구축하여 랜덤형식으로 선택하여 문제가 제공되기 때문에 동일한 시험문제를 최소 4회 합니다.
- 수료기준: 전도를 80%이상 (대부분 1일 8시간으로 제한), 시험(20개, 20문항)에 합격(10개, 10문항)로 합격하여 300점 만점으로 합격, 100점 중 60점 이상 취득하셔야 합니다.
- 시험은 자동정정 자동 시험 시간이 종료된 경우 임시제한된 내용으로 자동제출됩니다.
- 문법기간 종료일 다음날부터 1주일후에 재시험이 가능합니다.

※ 시험 응시중에 컴퓨터가 재도거나 시험중에 문제가 생겼을때 바로 재부팅하여 시험응시 부탁드립니다.  
※ 평가방법 및 모든 항목의 전체 또는 일부를 외부로 유출하는 경우 자격차탈을 받을 수 있습니다.

위 내용을 확인하십니까?



한국공동주택교육진흥원 접속 주소  
Kahe.kr

1

**최종평가** 버튼을클릭합니다

2

mOTP, 휴대폰인증, 아이핀인증을  
선택해서 인증을 합니다.

3

최종평가응시 유의사항을확인한뒤  
'위 내용을확인하셨습니다?'에 체크 후,  
**시험응시**를 눌러줍니다.

4

최종평가 문제를 풀고 **제출하기**를  
눌러주세요.



1

## 상담문의

상담문의

교육접수내역

제목 검색

글쓰기

2

## 상담문의

* 상담내역	
* 상담내역	

작성완료



한국공동주택교육진흥원 접속 주소  
Kahe.kr

1

훈련생은상담문의및교육접수  
내역을볼수있습니다.

2

훈련생이홈페이지상에각종문  
의사항글을남길수있습니다.

※ 기타불편건의사항을남겨주시면  
처리해드리도록하겠습니다.

1

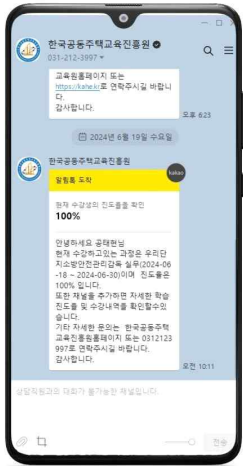
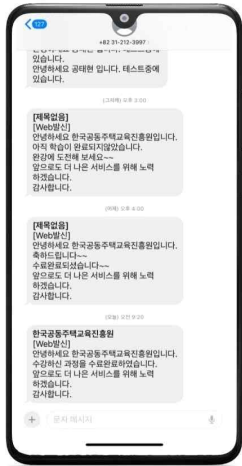

한국공동주택교육진흥원 접속 주소  
Kahe.kr

1

훈련생은진도율,시험미응시자,  
시험재응시자,발송기준일,발송  
시간에대한보낸자동문자를확인  
할수있습니다.



1

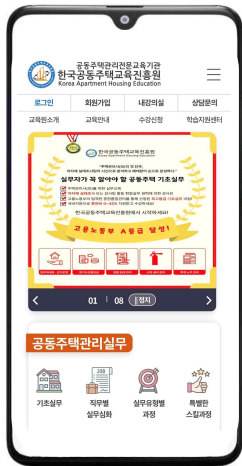

한국공동주택교육진흥원 접속 주소  
Kahe.kr

1

인터넷에 접속한뒤, 주소창에  
kahe.kr을 입력합니다



# 비밀번호 변경

1



2



한국공동주택교육진흥원 접속 주소  
Kahe.kr

1

문자로 전송받은 아이디와 비밀번호를  
입력하고 **로그인** 버튼을 눌러줍니다

2

문자로 받은 현재비밀번호를 다시 입력한  
뒤에 새 비밀번호를 입력하고 확인란에도  
다시 한번 입력해줍니다

**[영어, 숫자, 특수문자 중 2개 이상 의  
조합으로 6자 이상으로 설정]**



# 내 강의실 이동

모바일  
수강안내

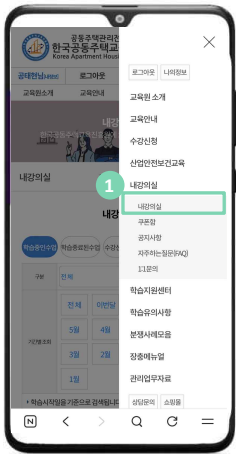

한국공통주택교육진흥원 접속 주소  
Kahe.kr

1

메뉴에서 **[내 강의실]** 을 눌러주세요.

2

**[내 강의실]** 화면에서  
**[학습종료된 수업], [학습중인 수업], [수업신청 내역]** 을 확인할 수 있습니다

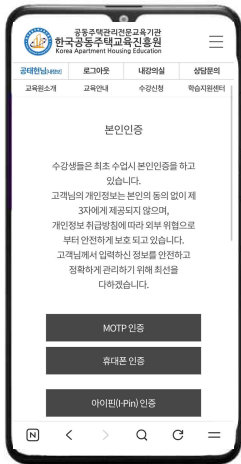
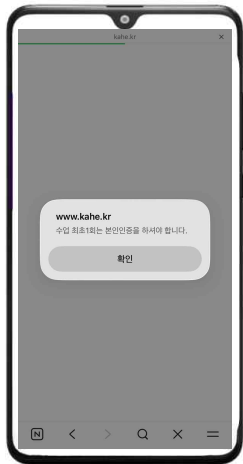

한국공동주택교육진흥원 접속 주소  
Kahe.kr

1

최초수강일경우본인인증을1회  
진행해야합니다.

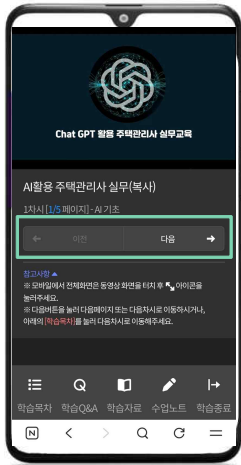
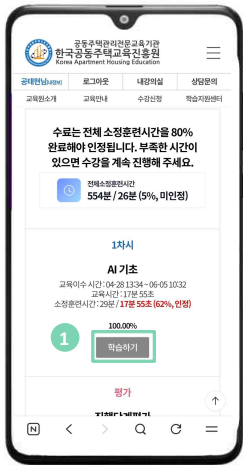

한국공동주택교육진흥원 접속 주소  
Kahe.kr

1

본인인증완료 후 차시별 [학습하기]를 누르면 학습화면으로 이동됩니다.

2

페이지별로 넘기며 수강 할 수 있습니다.